

Untersuchungsgebiet

**B-Plan „Gewerbehof Langenamming“  
Deckblatt Nr. 6**

**Digitale Topographische Karte**

Bericht Nr. 3201436-Reva

Anlage 1.1

Datum: 18.09.2020

Maßstab: siehe Balken

Bearbeiter: Dipl.-Ing. (FH) F. Holzinger





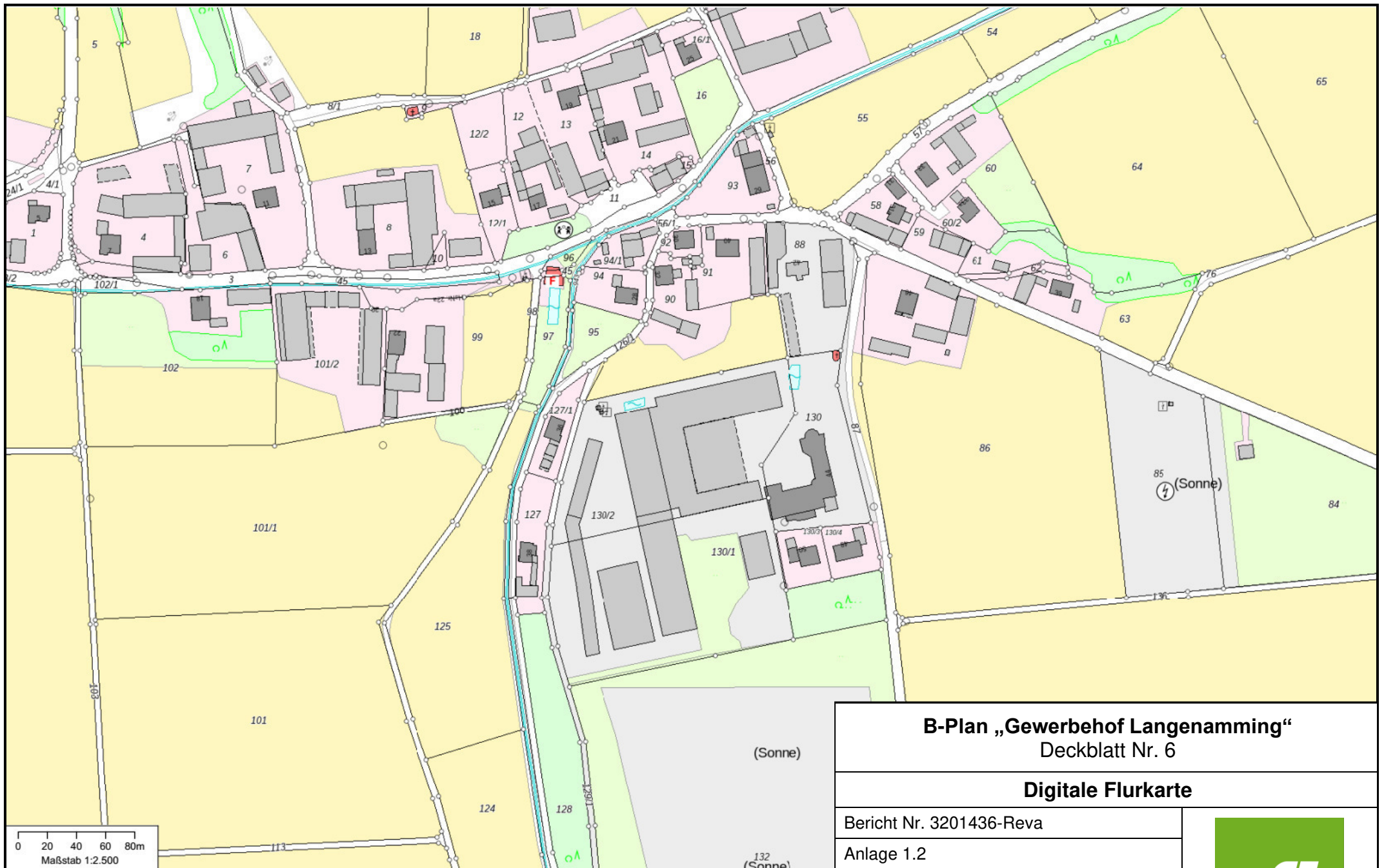

0 20 40 60 80m  
Maßstab 1:2.500

**B-Plan „Gewerbehof Langenamming“**  
Deckblatt Nr. 6

**Digitale Flurkarte**

Bericht Nr. 3201436-Reva  
Anlage 1.2  
Datum: 18.09.2020  
Maßstab: siehe Balken  
Bearbeiter: Dipl.-Ing. (FH) F. Holzinger



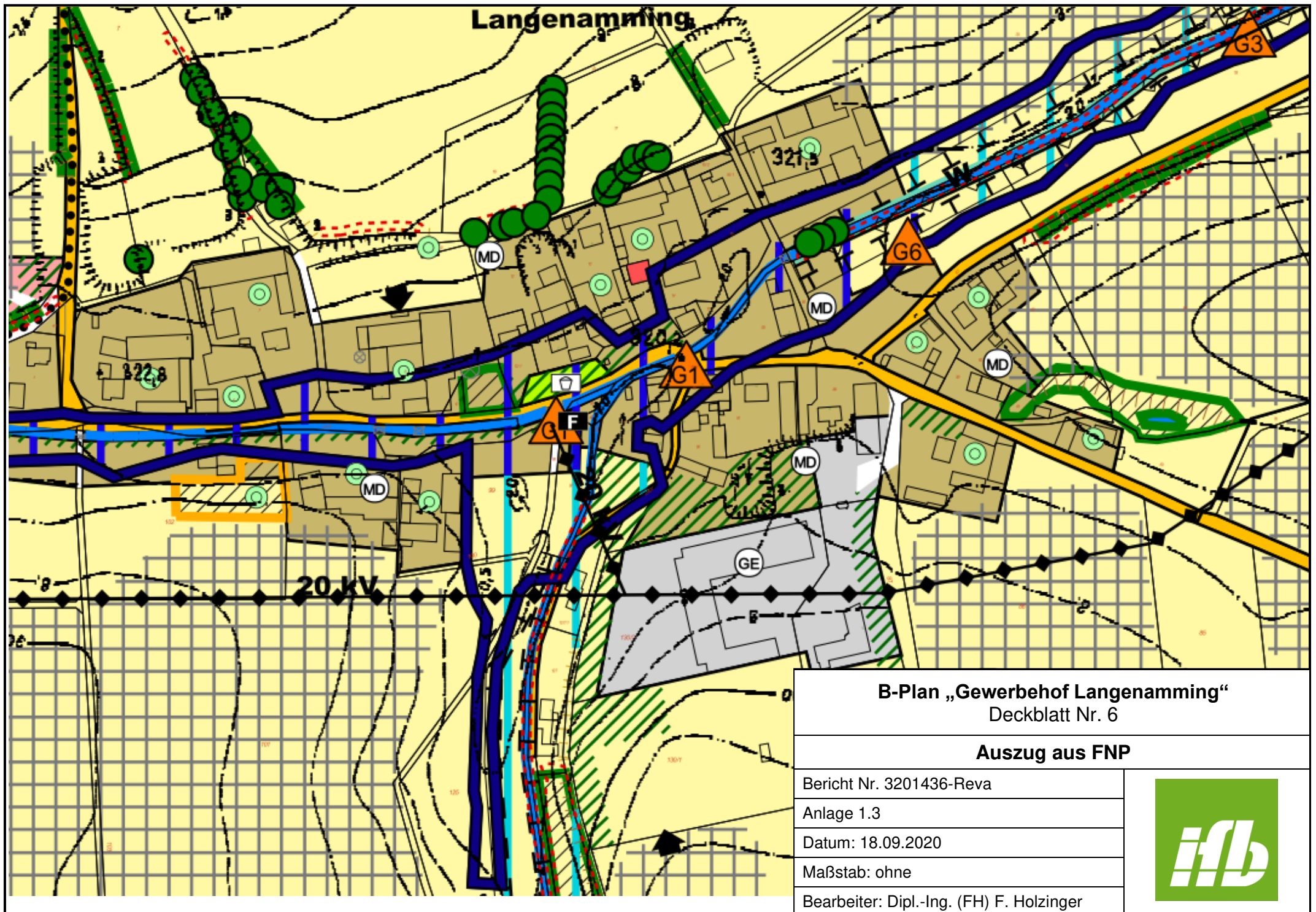

**B-Plan „Gewerbehof Langenammung“**  
 Deckblatt Nr. 6

**Auszug aus FNP**

Bericht Nr. 3201436-Reva
Anlage 1.3
Datum: 18.09.2020
Maßstab: ohne
Bearbeiter: Dipl.-Ing. (FH) F. Holzinger





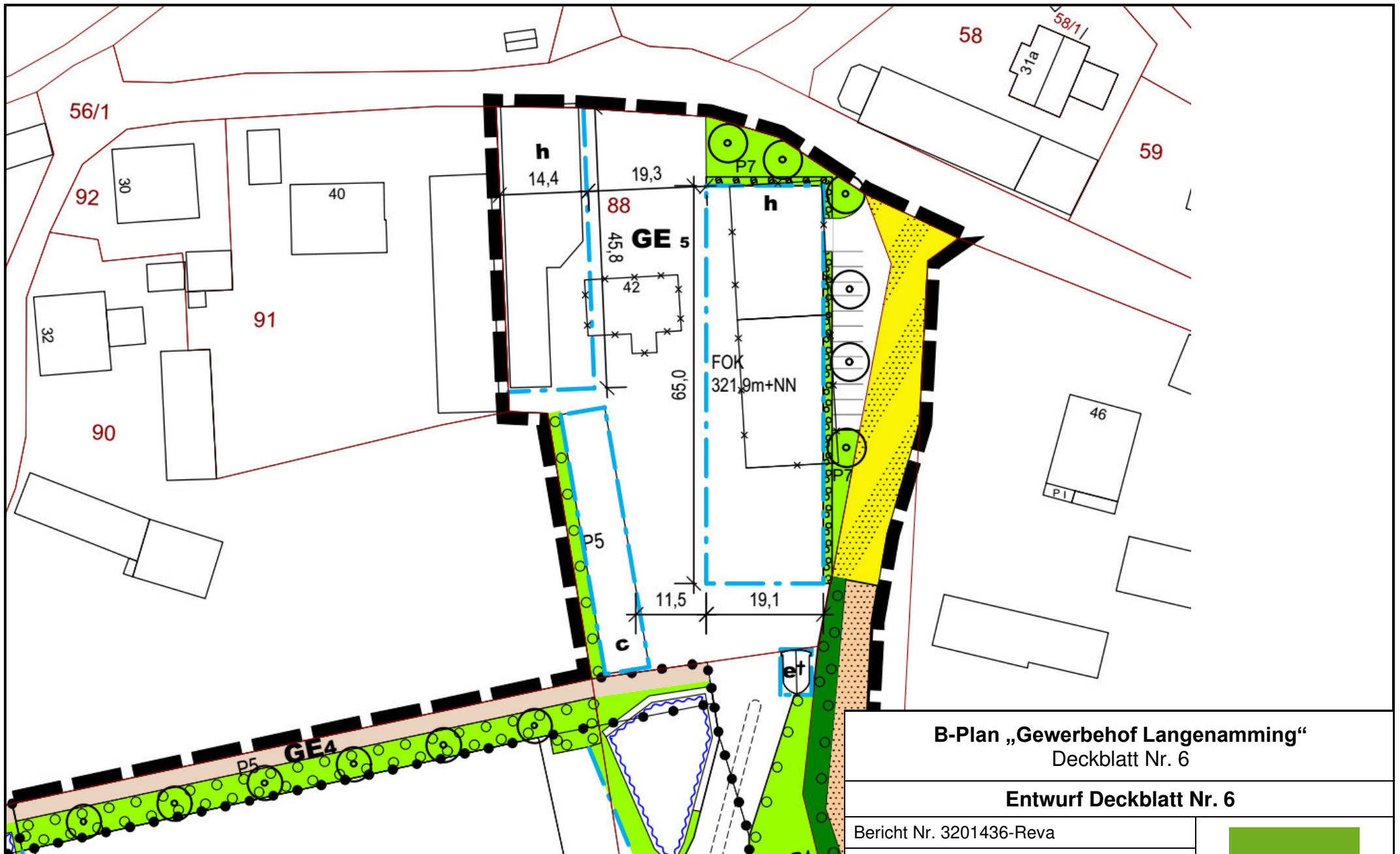

**B-Plan „Gewerbehof Langenamming“**  
Deckblatt Nr. 6

**Entwurf Deckblatt Nr. 6**

Bericht Nr. 3201436-Reva

Anlage 1.4

Datum: 18.09.2020

Maßstab: ohne

Bearbeiter: Dipl.-Ing. (FH) F. Holzinger



# Änderung des Bebauungsplanes "Gewerbehof Langenammung" durch Deckblatt Nr. 6; 94486 Osterhofen

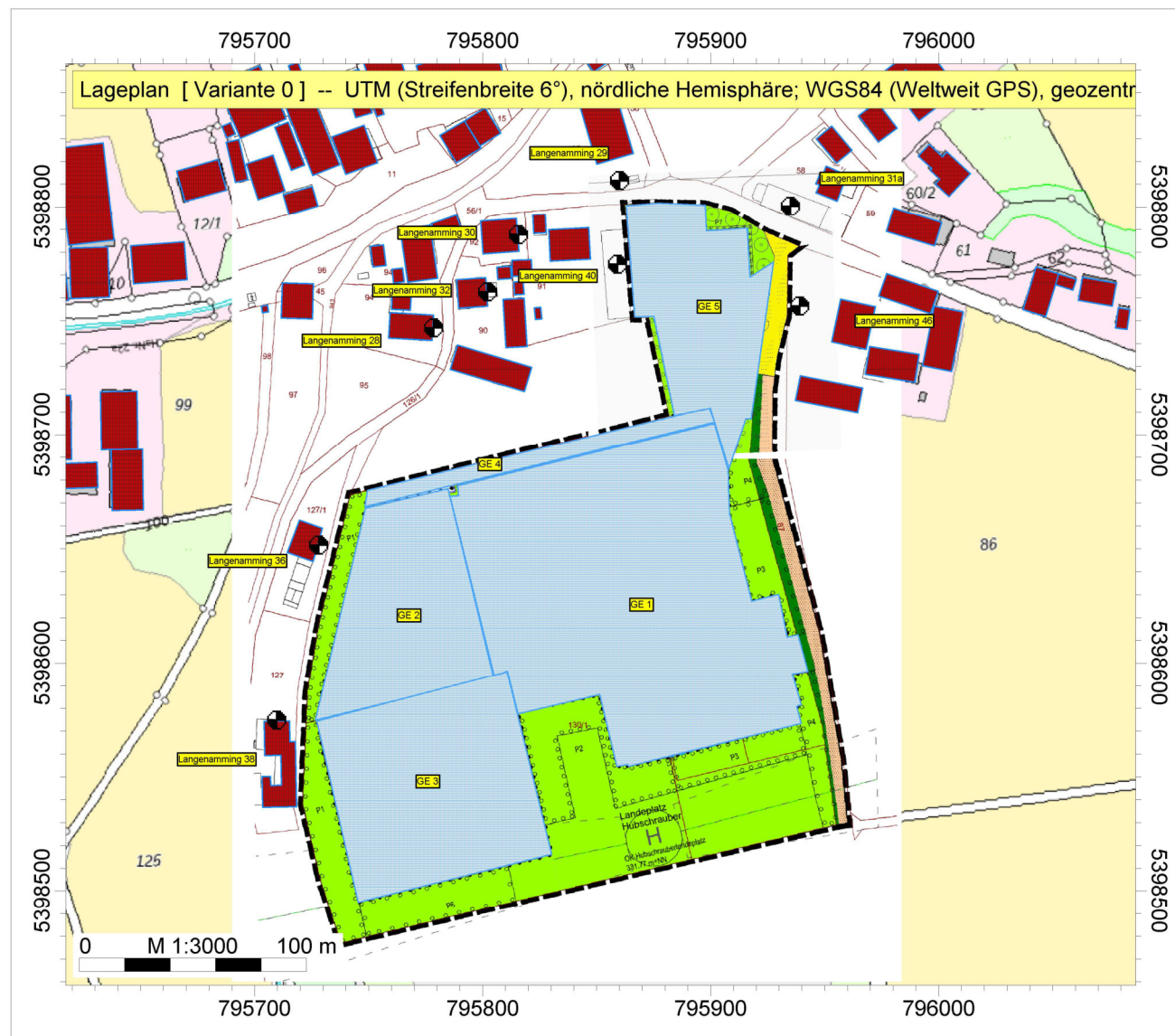

IFB Eigenschenk GmbH  
Dipl.-Ing. (FH) F.  
Holzinger

Änderung des  
Bebauungsplanes  
"Gewerbehof  
Langenammung"  
durch Deckblatt Nr. 6

## Legende

- Immissionspunkt
- Gebäude
- Flächen-SQ/DIN 45691

